+7 (910) 745-85-03 +7 (980) 522-48-50 +7 (4722) 34-25-84

Актив –тур
туристическое агентство

г.Белгород, пр-кт Б.Хмельницкого 139 Б
e-mail: info@aktiv-tour.ru
сайт: www.aktiv-tour.ru
www.vk.com/aktiv-tour
@aktiv-tour

Автобусом к морю из Белгорода 2020

г. СОЧИ, пос. Лазаревское, гостиница «Дивина»

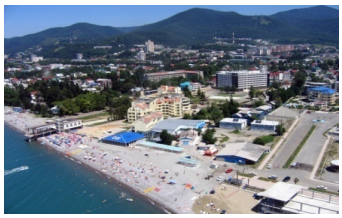

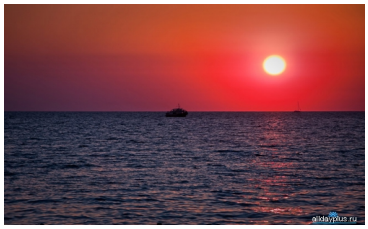

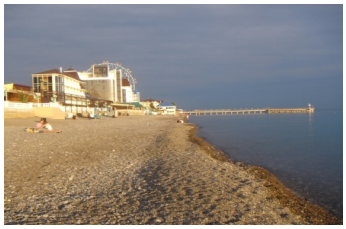

Курортный поселок Лазаревское - это любимое место семейного и молодежного отдыха. Лазаревское входит в состав объединения Большое Сочи – череды небольших поселков-курортов вдоль черноморского побережья. Самым большим районом считается Лазаревский – он тянется на 106 км вдоль моря. Лазаревское – уютный небольшой курортный поселок, в котором основную часть занимает частный сектор и мини-гостиницы. Климат в Лазаревском мягкий, субтропический. Здесь отдыхающих уже встречают пальмы и кипарисы. Купальный сезон длится с начала июня и до октября. Средняя температура воздуха в сезон - 27°С, воды - 25°С. Кавказские горы закрывают Лазаревское от ветров, поэтому море здесь теплое и очень спокойное.

Размещение: **Гостиница "Дивина"** – 3-х этажное здание, с красивым видом на парк. Комфортабельные 2-х, 3-х, 4-хместные однокомнатные, а так же 5-местные двухкомнатные номера. В номерах: новая мебель, телевизор, холодильник, кондиционер, душ, сан/узел, WI-FI.

Инфраструктура: напротив гостиницы находится столовая. В минуте пути расположены еще две столовые и продуктовый магазин.

Пляж: До моря **5 минут**, пляж мелко-галечный.

Питание: самостоятельное, есть кухня в гостинице.

Расчетный час: в **08.00 ч.** освобождение номеров, заселение после **10.00 ч.**

Дети: **от 0 до 5** лет на одном месте с родителями, оплачивают коммунальные услуги и проезд – **5700 руб.**
от 0 до 14 лет на основное место скидка - **300 руб.**

Стоимость тура на 1 человека

Дата заезда	2-х местный	3-х местный	4-х местный	Доп. место (дети до 10 лет)
22.06-01.07	9600	9300	8950	6300
29.06-08.07	10800	10500	9800	6700
06.07-15.07	10900	10600	9950	6700
13.07-22.07	11400	11000	10300	6800
20.07-29.07	11850	11350	10500	6900
27.07-05.08	11850	11350	10500	6900
03.08-12.08	12500	11650	10800	7000
10.08-19.08	12500	11650	10800	7000
17.08-26.08	12500	11650	10800	7000
24.08-02.09	10950	10650	9950	6700
31.08-09.09	10600	10300	9500	6500
07.09-16.09	9600	9300	8800	6200
14.09-23.09	9500	9200	8500	6200
21.09-30.09	8900	8600	8200	6100

В стоимость входит: проезд на комфортабельном автобусе, проживание в номерах выбранной категории, сопровождение представителем турфирмы, страховка от несчастного случая.

Комментарий: **Выезд из Белгорода еженедельно *по понедельникам.***
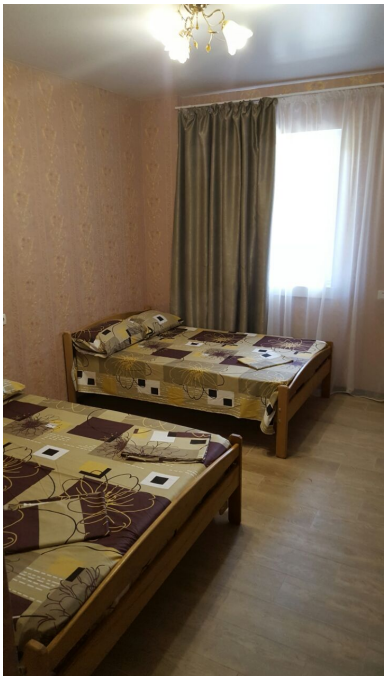
г. СОЧИ, пос. Лазаревское, гостиница «Дивина»